Kytlický chrámový sbor (207)

Hear My Prayer

(SATB à capella)

text i hudba Moses Hogan (1957 - 2003)

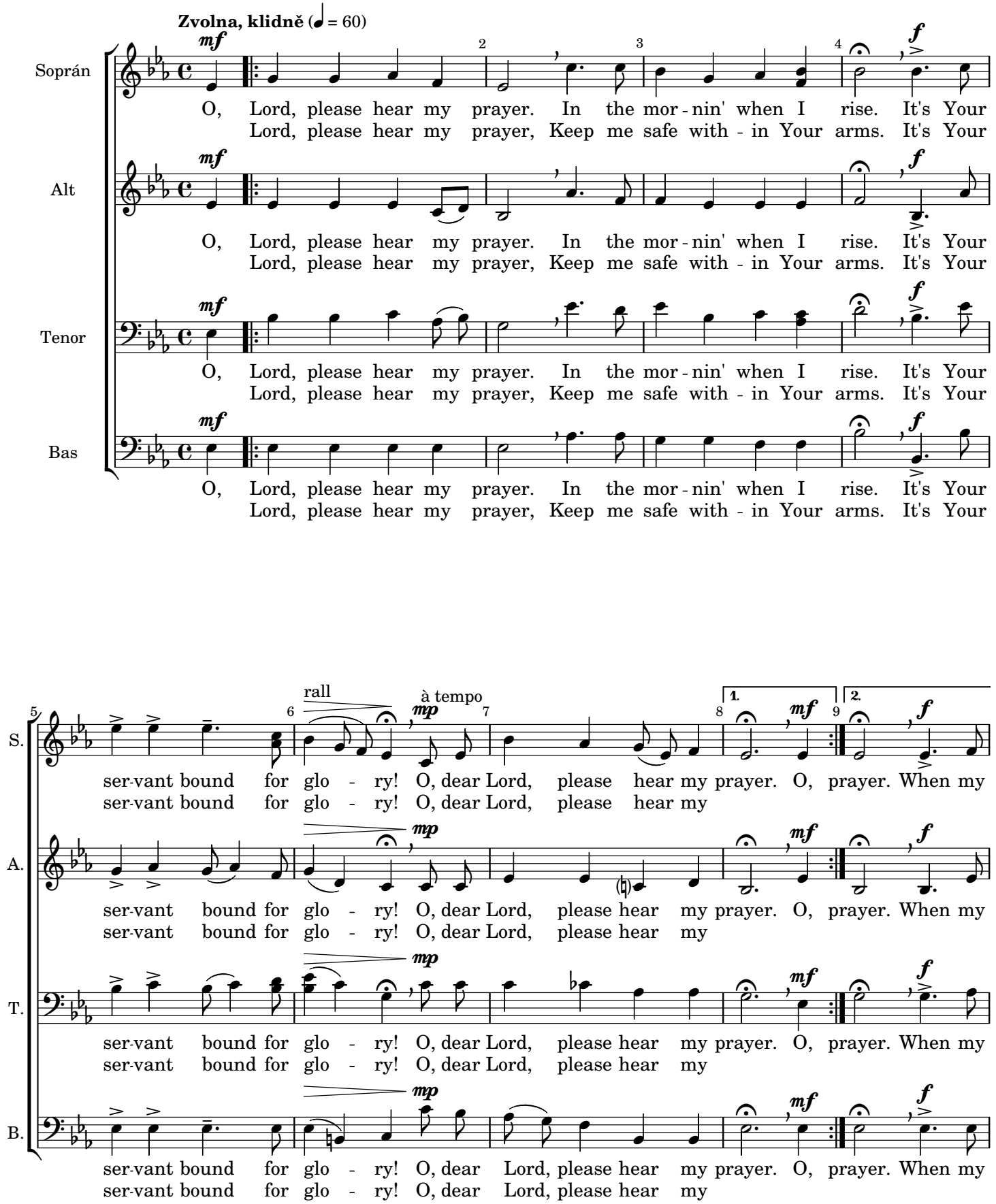

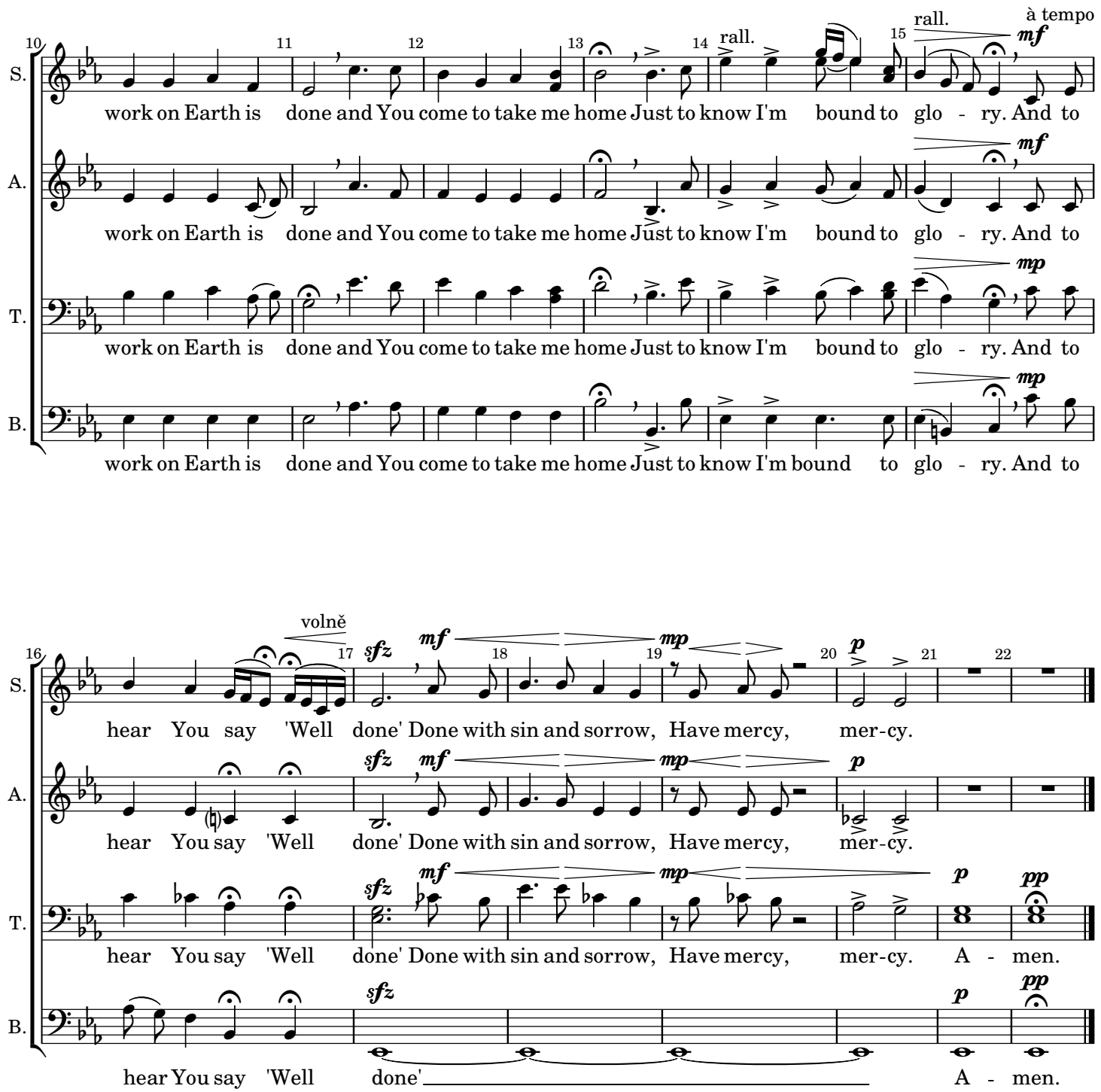

O, Lord, please hear my prayer
in the mornin' when I rise
It's Your servant bound for glory!
O, dear Lord, please hear my prayer.
O, Lord, please hear my prayer,
Keep me safe with -- in Your arms.
It's Your servant boubd for glory!
O, dear Lord, please hear my prayer.

When my work on Earth is done
and You come to take me home
Just to know I'm bound to glo -- ry.
And to hear You say 'Well done'.
Done with sin and sorrow,
Have mercy, mercy.
Amen.

O, Pane, prosím slyš mou modlitbu
poránu, když vstávám.
Jsem Tvůj služebník předurčený k slávě!
O, drahý Pane, slyš mou modlitbu.
O, Pane, prosím slyš mou modlitbu,
drž mne bezpečně v rukou svých.
Jsem Tvůj služebník předurčený k slávě!
O drahý Pane, slyš mou modlitbu.

Až má práce na Zemi skončí
a Ty mne vezmeš domů,
ať vím, že jsem předurčen k slávě,
a slyším Tě říkat 'Dobrá práce',
i když s hříchem a trápením.
Smiluj se, smiluj.
Amen.

Vysázeno dne 16. 04. 2018 programem LilyPond, verze 2.18.2 (http://lilypond.org/)